CUÁN GRANDE ES ÉL

Letra: Stuart K. Hine, 1949
Basado en un poema de Carl G. Boberg, escrito en 1885
Música: Melodía tradicional sueca

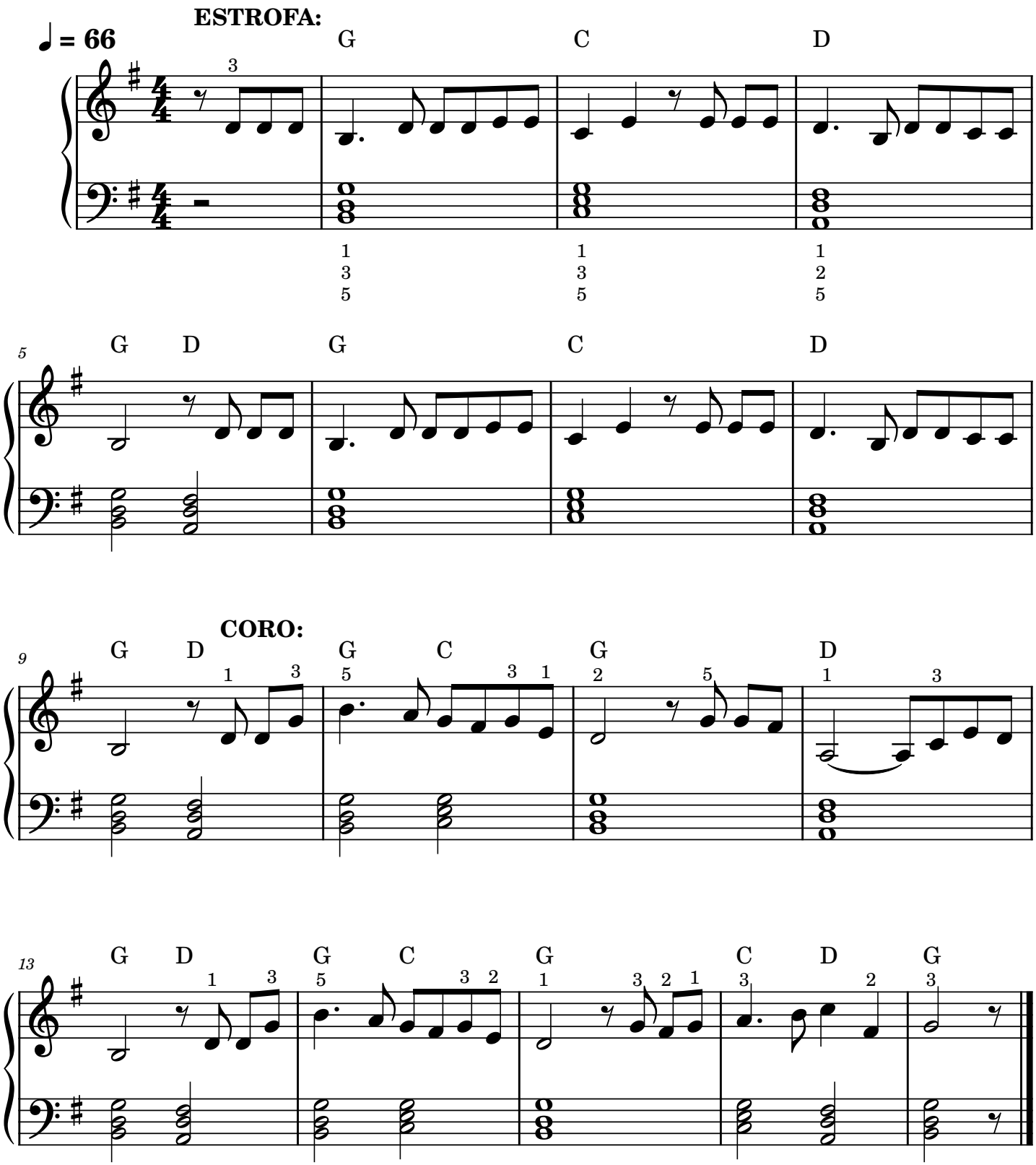

Nivel básico • Acompañamiento con acordes
Material elaborado con fines educativos
www.moisesfregosomusica.com